cerca nel sito... - cerca per Comune - Sei il visitatore n° 157.679.368 Vai a: lecco online casate online

merate online

KRINO ITALY

Il primo network di informazione online della provincia di Lecco redazione@merateonline.it per la tua pubblicità RSS

Cronaca Dossier Economia Editoriale Intervento Politica Sanità Scuola Sport Voce ai partiti Appuntamenti Associazioni Ci hanno scritto Meteo

Messaggio pubblicitario con finalità promozionale. Per tutte le condizioni relative ai prodotti pubblicizzati e per quanto non espressamente indicato occorre far riferimento ai fogli informativi di Mutuo Casa Facile Plafond Casa CDP, Mutuo Casa Facile Tasso Fisso Plafond Casa CDP, Mutuo Doppia Scelta Plafond Casa CDP, Mutuo Flessibile Plafond Casa CDP, disponibili presso tutte le dipendenze e sul sito internet www.creval.it nella sezione "Trasparenza". La concessione del finanziamento è subordinata alla sussistenza dei necessari requisiti in capo al richiedente nonché all'approvazione della Banca.

Padernese: i risultati del pattinaggio

Paderno D'Adda

Stampa PDF CONDIVIDI

Lunedì 2 giugno sullo splendido pattinodromo di Paderno d'Adda si è corso il recupero del Gran Premio Primavera per le categorie Giovanissimi Esordienti (7 - 10 anni) valido per l'assegnazione dell'ambito Trofeo Nino Colnaghi e per l'assegnazione dei punteggi del Circuito Nord Ovest (CNO).

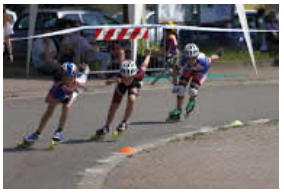

Bel pomeriggio di gare con oltre 200 piccoli atleti provenienti da tutte le regioni del nord Italia. Per i colori granata nessun podio, ma i piccoli padernesi si sono impegnati al massimo in tutte le gare disputate finendo nelle migliori posizioni. Un bravo quindi a Martina Bonalume, Riccardo Baietta, Alice Rizzato, William Schivi, Elia Paolino, Greta Ripamonti, Marco Piazzalunga e Gabriele Baietta.

Questi stessi ragazzini hanno partecipato a Giussano, sabato 7 giugno al campionato regionale strada. Il risultato più significativo è arrivato dalla grintosissima Greta Ripamonti nella categoria esordienti 1. La piccola energica atleta ha ottenuto un terzo posto nella gara sprint e ha fatto subito ben sperare per un posto sul podio anche nella sua preferita gara di fondo. Purtroppo veniva coinvolta invece in una rovinosa caduta e veniva trasportata al pronto soccorso di Giussano dove le veniva riscontrata la frattura della clavicola sinistra. Per lei almeno 2 settimane di riposo forzato.

Prestiti Inpdap 2014
Fino a 75.000 € con Rate comode Solo per dip pubblici e

© www.merateonline.it - Il primo network di informazione online della provincia di Lecco

APPUNTAMENTI

<< Gennaio 2015 >>

Lu	Ma	Me	Gi	Ve	Sa	Do
			1	2	3	4
5	6	7	8	9	10	11
12	13	14	15	16	17	18
19	20	21	22	23	24	25
26	27	28	29	30	31	

REDAZIONE

Via Carlo Baslini 5
Merate (Lc)

Tel. 039 990.28.81
Fax. 039 990.28.83
P. Iva 02533410136

I nostri nomi

LINK UTILI

- **Farmacie di turno**
- Orari autobus provinciali
- Orari e numeri utili
- Orario ferroviario

Vai all'elenco di tutti i link

BANDI E CONCORSI

- Cerca bandi e concorsi
- Invia le tue inserzioni

ANNUNCI DI LAVORO

OFFERTE RICHIESTE

CARTOLINE

L'immagine della settimana.